

FORMULÁRIOS IFAP

SISTEMAS DE INFORMAÇÃO SUPORTE E INTEROPERABILIDADES

“DESAFIOS ASSOCIADOS À COMPREENSÃO DO QUADRO REGULAMENTAR DOS PROGRAMAS EUROPEUS”

SIMPLIFICAÇÃO DA LINGUAGEM DOS FUNDOS EUROPEUS
SESSÃO DE REFLEXÃO | 07.05.2024



AGENDA:

1. PEDIDO ÚNICO – FORMULÁRIO DE CANDIDATURAS
2. PREPARAÇÃO, CANDIDATURAS E PROCESSAMENTOS
3. SISTEMAS DE INFORMAÇÃO HORIZONTAIS / OUTROS FORMULÁRIOS



PU (PEDIDO ÚNICO) – FORMULÁRIO DE CANDIDATURAS

O **Pedido Único (PU)** consiste no pedido de pagamento direto das ajudas que integram os regimes sujeitos ao Sistema Integrado de Gestão e de Controlo (SIGC), previsto na regulamentação comunitária.

PU (PEDIDO ÚNICO) – FORMULÁRIO DE CANDIDATURAS

PROCESSAMENTOS:

- CONTROLO ADMINISTRATIVO
- CONTROLO *IN LOCO*
- MONITORIZAÇÃO POR IMAGENS DE SATÉLITE
- APURAMENTOS
- PAGAMENTOS
- PRESTAÇÃO DE CONTAS

CANDIDATURAS

PREPARAÇÃO

OPERAÇÃO PU - PREPARAÇÃO

**ANÁLISE DO PEPAC
E CONCEÇÃO DO PU**



PREPARAÇÃO	
✓	PREPARAÇÃO

**DEFINIÇÃO DE REQUISITOS/
ANÁLISE FUNCIONAL**



**DESENVOLVIMENTO
APLICACIONAL**



OPERAÇÃO PU - PREPARAÇÃO



TESTES APLICACIONAIS

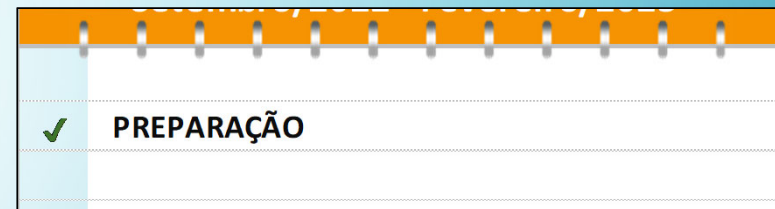
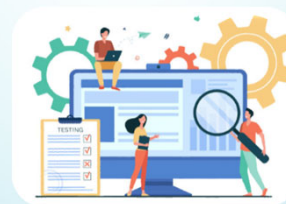

**IMPLEMENTAÇÃO/
PRODUÇÃO**



FORMAÇÃO e DIVULGAÇÃO



OPERAÇÃO PU - **PREPARAÇÃO**

**ANÁLISE DO PEPAC
E CONCEÇÃO DO PU**

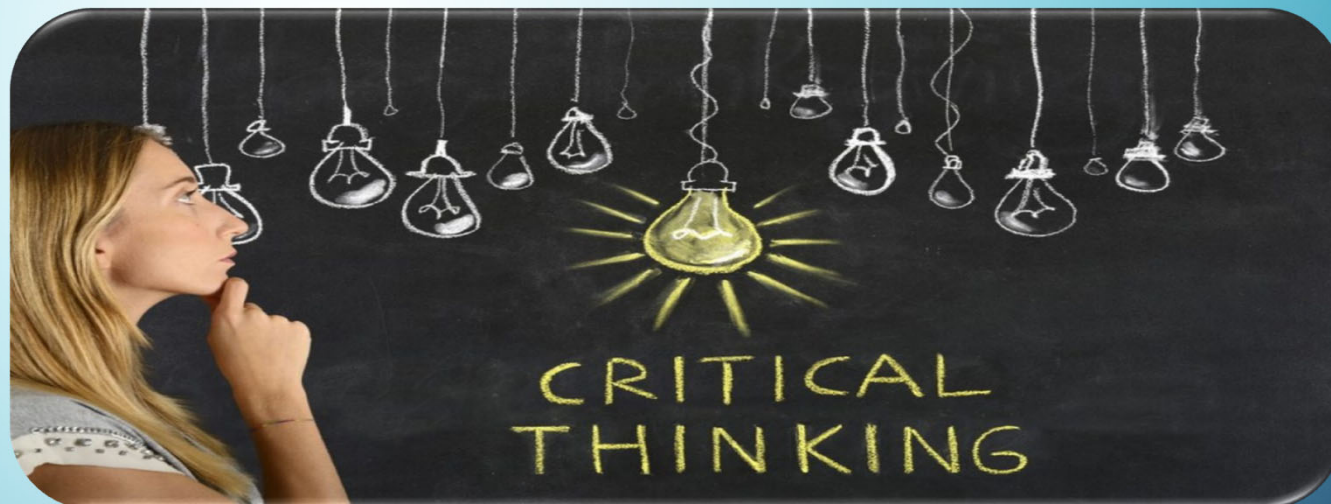

- **Simplificar através de validações de regras (ex: regras de elegibilidade)**
- **Procura de linguagem clara e comum para traduzir as obrigatoriedades legais**
- **Procura de simplificação dos conceitos técnicos**
- **Pré preenchimento da maioria dos campos dos formulários de candidaturas**
- **Parceria com Entidades (associações de agricultores, etc)**

OPERAÇÃO PU - PREPARAÇÃO

FORMAÇÃO e DIVULGAÇÃO



✓ PREPARAÇÃO

FORMAÇÃO

IFAP FORMA E CERTIFICA 1 500 TÉCNICOS
IFAP FORMOU AS ENTIDADES EM WORKSHOPS



ENTIDADES DELEGADAS: formação aos técnicos

DIVULGAÇÃO

IFAP: CAMPANHA DE COMUNICAÇÃO

- **Geral:** revistas da especialidade e spots de rádio nacional e regionais, *websites, facebook, linkedin*
- **Dirigida:** mail e SMS



ENTIDADES DELEGADAS: websites e sessões de divulgação aos agricultores



RISCO DE FRAUDE
RECURSOS FINANCIEROS
DA UNIÃO EUROPEIA



IFAP
Instituto de Financiamento
da Agricultura e Pescas, I.P.

OPERAÇÃO PU - CANDIDATURAS

REUNIÕES DE ACOMPANHAMENTO
QUINZENAIS



CANDIDATURAS

MONITORIZAÇÃO
(ESTATÍSTICAS)

- ESTATÍSTICAS DIÁRIAS DE PU SUBMETIDOS
- ESTATÍSTICAS SEMANAIS POR INTERVENÇÃO
- PUBLICAÇÃO DE ESTATÍSTICAS DIÁRIAS NO PORTAL DA AGRICULTURA

OPERAÇÃO PU - CANDIDATURAS

LINHAS DEDICADAS PARA ESCLARECIMENTOS

Informações PU
técnicos do IFAP em
resposta permanente à
linha dedicada de
comunicação para
esclarecimentos



- **Uso da linguagem clara e comum para traduzir as obrigações legais**
- **Pré preenchimento da maioria dos campos dos formulários de candidaturas e apoio no preenchimento**
- **Parceria com Entidades (associações de agricultores, etc)**
- **Avisos com informação complementar aos agricultores**

<input type="checkbox"/>	CANDIDATURAS
--------------------------	--------------

CONTACT CENTER PARA BENEFICIÁRIOS

**Atendimento Permanente ao
Beneficiário**



SISTEMAS DE INFORMAÇÃO DE APOIO AO PU



PORTAL

Informação/BD Horizontais

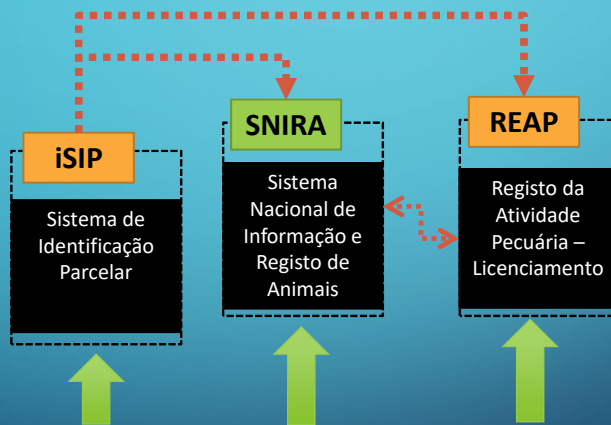

IB - IDENTIFICAÇÃO DO BENEFICIÁRIO - NIFAP

PORTAL – IB Identificação do Beneficiário

Informação/BD Horizontais

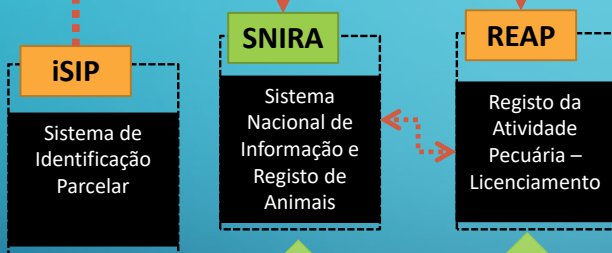

IB - IDENTIFICAÇÃO DO BENEFICIÁRIO -
NIFAP

IRN instituto dos
registos
e do notariado
Pessoas Coletivas

SIBS IGCP
E.P.E.

IRN instituto dos
registos
e do notariado
Pessoas Singulares

ctt

PORTAL - iSIP

Parcela

- Identificador Único (N°)
- Área da Parcela (ha)
- Declarante(s) da Parcela
- Área Explorada (ha)
- Forma de Exploração
- Máxima Área Elegível

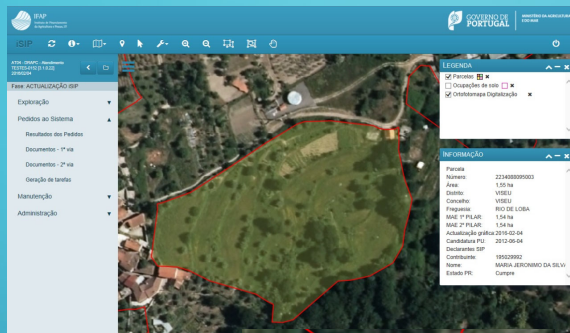

CAMADAS DE INFORMAÇÃO

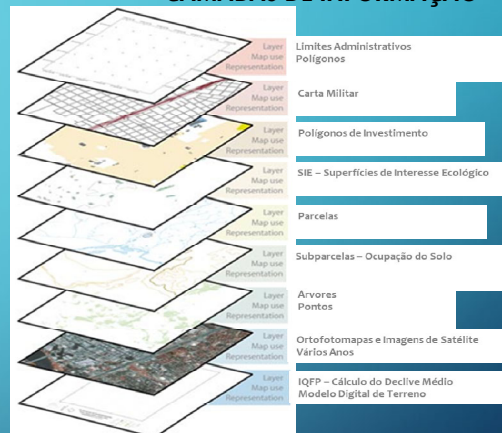

AT04 [2016-02-04] - ASSISTENTE PARA MANUTENÇÃO DE DECLARAÇÕES.

Declaração de parcelas
Edite ou consulte uma declaração de parcela.

Dados do(s) requerente(s)
Requerente(s): 195029992 - MARIA JERONIMO DA SILVA DE AZEVEDO

Informação geral
Parcela: 2234088095003 Índice: 3 Última Candidatura PU: 2012-06-04
Nome: CERRADO

UP: 01 - Desconhecido Área (ha): 1.55
MAE 1º PILAR: 1.54 MAE 2º PILAR: 1.54 Área Comp. PP: 0
Distrito: 16 - Viseu Concelho: 23 - Viseu
Freguesia: 23 - Rio De Loba

Detalhe da parcela

Registo matricial Parcela sem Cadastro
Artigo SecRep Finanças

Sub Parcelas 2 Requerentes activos 1

Forma de Exploração [Proprietário] Área Explorada (ha) 1.55

Documentos comprovativos validados Área explorada em título

INFORMAÇÃO

Parcela
Número: 2234088095003
Área: 1.55 ha
Distrito: VISEU
Concelho: VISEU
Freguesia: RIO DE LOBA
MAE 1º PILAR: 1,54 ha
MAE 2º PILAR: 1,54 ha
Atualização gráfica: 2016-02-04
Candidatura PU: 2012-06-04
Declarantes SIP
Contribuinte: 195029992
Nome: MARIA JERONIMO DA SILVA
Estado PR: Cumpre

Ocupações do Solo

- Classificação da Ocupação
- Área (ha)
- Origem de Dados
- Data de Revisão

INFORMAÇÃO

Ocupação de Solo
Área: 1,54 ha
Categoria: Superfície agrícola
Class: Culturas Temporárias
Origem: Adquirido em Inquérito
Última Revisão: 2016-02-04
Mais Informação: ...

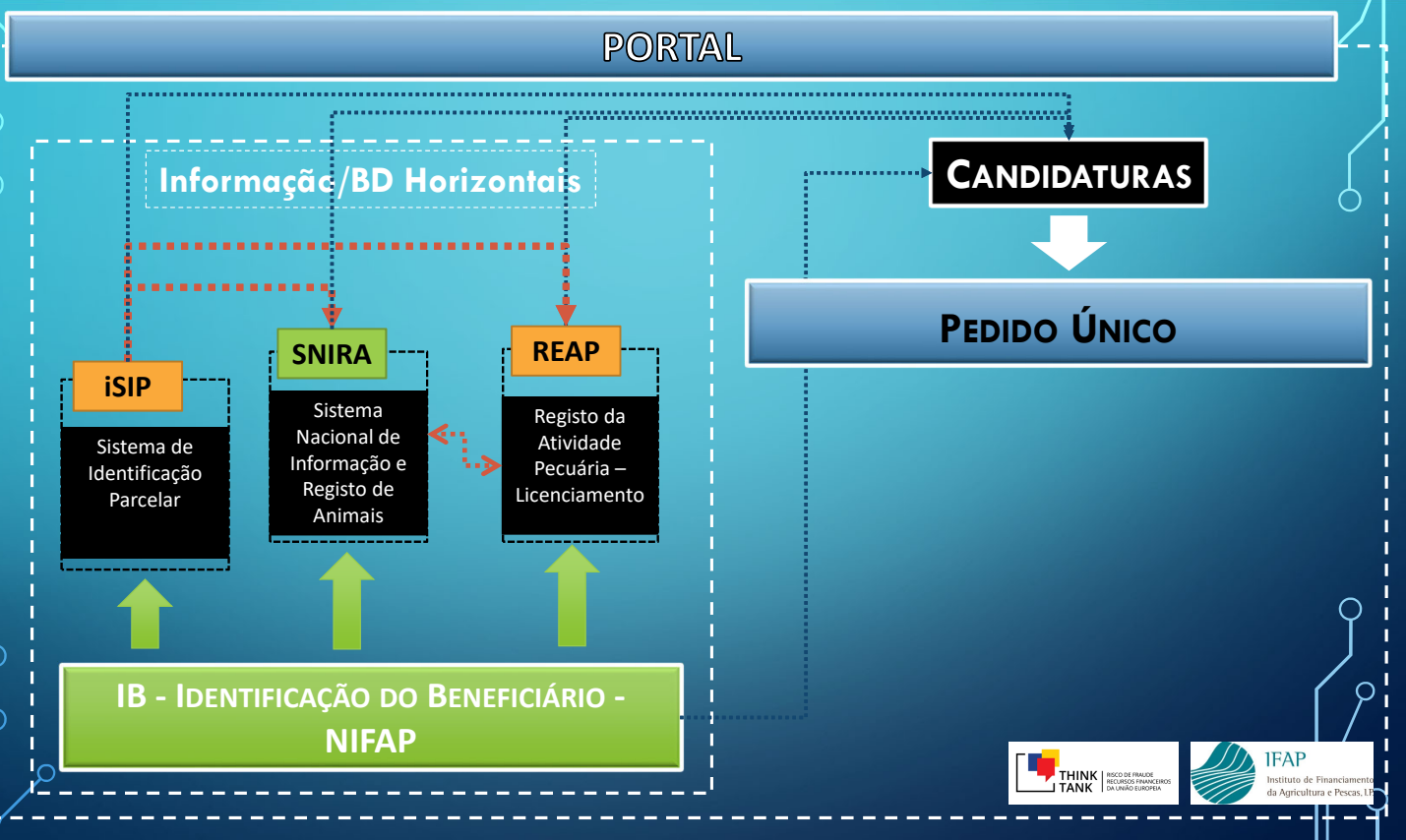

PORTAL

INTERVENÇÃO	DESCRIÇÃO
DOMÍNIO A.1	Rendimento e resiliência
A.1.1	Apoio ao rendimento base
A.1.2.1	Pagamento vaca em aleitamento
A.1.2.2	Pagamento aos pequenos ruminantes
A.1.2.3	Pagamento leite de vaca
A.1.2.4	Pagamento ao arroz
A.1.2.5	Pagamento ao tomate para indústria
A.1.2.6	Pagamento às proteaginosas
A.1.2.7	Pagamento aos cereais praganosos
A.1.2.8	Pagamento ao milho grão
A.1.2.9	Pagamento ao milho silagem
A.1.2.10	Pagamento à multiplicação de sementes certificadas
A.1.2.11	Pagamento específico para o algodão
DOMÍNIO A.2	Equidade
A.2.1	Pagamento aos pequenos agricultores
A.2.2	Apoio redistributivo complementar
DOMÍNIO A.3	Sustentabilidade
A.3.1.1	Agricultura biológica (conversão)
A.3.1.2	Agricultura biológica (manutenção)
A.3.2	Produção integrada (PRODI) - culturas agrícolas
A.3.3.1	Gestão do solo - manejo da pastagem permanente
A.3.3.2	Gestão do solo - promoção da fertilização orgânica
A.3.4	Melhorar a eficiência alimentar animal
A.3.5.1	Bem-estar animal
A.3.5.2	Uso racional de antimicrobianos
A.3.6	Práticas promotoras da biodiversidade

INTERVENÇÃO	DESCRIÇÃO
DOMÍNIO C.1	Gestão ambiental e climática
C.1.1.1.1.1	Conservação solo – Sementeira direta
C.1.1.1.1.2	Conservação solo – Enrelvamento
C.1.1.1.1.3	Conservação solo – Pastagens Biodiversas
C.1.1.1.2	Uso eficiente da água
C.1.1.2.1.1	Manutenção de sistemas agro-silvo-pastoris sob montado de sobre, azinho ou carvalho negral
C.1.1.2.1.2.1	Manutenção de lameiros de alto valor natural de regadio
C.1.1.2.1.2.2	Manutenção de lameiros de alto valor natural de sequeiro
C.1.1.2.2.1.1	Culturas permanentes tradicionais – Olival tradicional
C.1.1.2.2.1.2	Culturas permanentes tradicionais – Figueiral extensivo de sequeiro
C.1.1.2.2.1.3	Culturas permanentes tradicionais – Pomar tradicional de sequeiro do Algarve
C.1.1.2.2.1.4	Culturas permanentes tradicionais – Amendoeira extensiva de sequeiro
C.1.1.2.2.1.5	Culturas permanentes tradicionais – Castanheiro extensivo de sequeiro
C.1.1.2.2.2	Douro Vinhateiro
C.1.1.3	Mosaico Agroflorestal
C.1.1.4	Manutenção de Raças Autóctones
C.1.1.5	Conservação e melhoramento de recursos genéticos (animais, vegetais e florestais)
C.1.2.1	Apoio às zonas com condicionantes naturais
C.1.2.2.1	Pagamento Rede Natura – Tipo 1
C.1.2.2.2	Pagamento Rede Natura – Tipo 2
C.1.2.2.3	Pagamento Rede Natura – Tipo 3

PORTAL

INTERVENÇÃO	DESCRIÇÃO
DOMÍNIO D.2	Programas de ação em áreas sensíveis
D.2.1.1.1	AZ Peneda – Gerês: Gestão do pastoreio em áreas de baldio
D.2.1.1.2	AZ Peneda – Gerês: Manutenção de socalcos
D.2.1.2.1	AZ Montesinho – Nogueira: Conservação dos sotos notáveis da Terra Fria
D.2.1.2.2	AZ Montesinho – Nogueira: Manutenção de rotação de sequeiro cereal-pousio
D.2.1.3	AZ Douro Internacional, Sabor, Maçãs e Vale do Côa: Manutenção de rotação de sequeiro cereal-pousio
D.2.1.4	AZ Castro Verde, Vale do Guadiana, Piçarras e Cuba: Manutenção de rotação de sequeiro cereal-pousio/pastagens temporárias naturais
D.2.1.5	AZ Alto e Centro Alentejo: Manutenção de rotação de sequeiro cereal-pousio/pastagens temporárias naturais
D.2.2	Gestão do montado por resultados
D.2.3.1	Manutenção do mosaico paisagístico do Barroso
D.2.3.2	Gestão do pastoreio em áreas de baldio do Barroso
D.2.4.1	Proteção do Lobo Ibérico
D.2.4.2	Proteção das Aves dos Arrozaís e Outras Zonas Húmidas
D.2.4.3	Proteção da água-caçadeira
D.2.5.1	Manutenção de habitats do Lince-Ibérico
D.2.5.2	Conservação de locais de nidificação de grandes aves de rapina e abutres
	Apoio às Zonas com Condicionantes Naturais
9.0.1	Apoio às Zonas com Condicionantes Naturais - Zonas de montanha - Continente
9.0.2	Apoio às Zonas com Condicionantes Naturais - Zonas sujeitas a condicionantes naturais significativas - Continente
9.0.3	Apoio às Zonas com Condicionantes Naturais - Zonas afetadas por condicionantes específicas - Continente

INTERVENÇÃO	DESCRIÇÃO
DOMÍNIO F	Madeira
F.6	Apoio a Zonas com Condicionantes Naturais ou Específicas
F.6.1	Madeira
F.6.3	Porto Santo
F.7	Pagamentos Natura 2000
F.7.1	Pagamentos Natura 2000 e Diretiva-Quadro da Água
F.8	Compromissos Agroambientais e Climáticos
F.8.1	Apoio ao regime de Produção Integrada
F.8.2	Manutenção de muros de suporte de terras
F.8.3.1	Apoio ao Modo de Produção Biológico - Conversão
F.8.3.2	Apoio ao Modo de Produção Biológico - Manutenção
F.8.4	Preservação de pomares de frutos frescos e vinhas tradicionais
F.8.5	Proteção e reforço da biodiversidade
F.8.6	Manutenção de muros de pedra de croché em Porto Santo
F.8.7	Manutenção dos bardos em urze
F.8.8	Compromissos silvoambientais e climáticos
	POSEI
POSBAN	POSEI - Bananal
POSCOMMPB	POSEI - Medida 1 - Complemento MPB
POSMED1	POSEI - Medida 1
POSVIN	POSEI - Vinha
POSPAB	POSEI - Abate Bovínos
POSPOC	POSEI - Ovínos e Caprinos
POSSUI	POSEI - Abate de Suínos
POSVL	POSEI - Vacas Aleitantes
POSVLE	POSEI - Vacas Leiteiras
	Florestação
PRODER	Florestação de terras agrícolas - PRODER
RURIS	Florestação de terras agrícolas - RURIS
2080	Florestação - Reg. (CE) nº 2080/92
2328	Florestação - Reg. (CEE) nº 2328/91
8.1.0	Florestação - PRODERAM 2020 Operação 8.1.0
8.1.1	Florestação - PDR2020 Operação 8.1.1
8.1.2	Florestação - PDR2020 Operação 8.1.2
8.2.0	Florestação - PRODERAM 2020 Operação 8.2.0

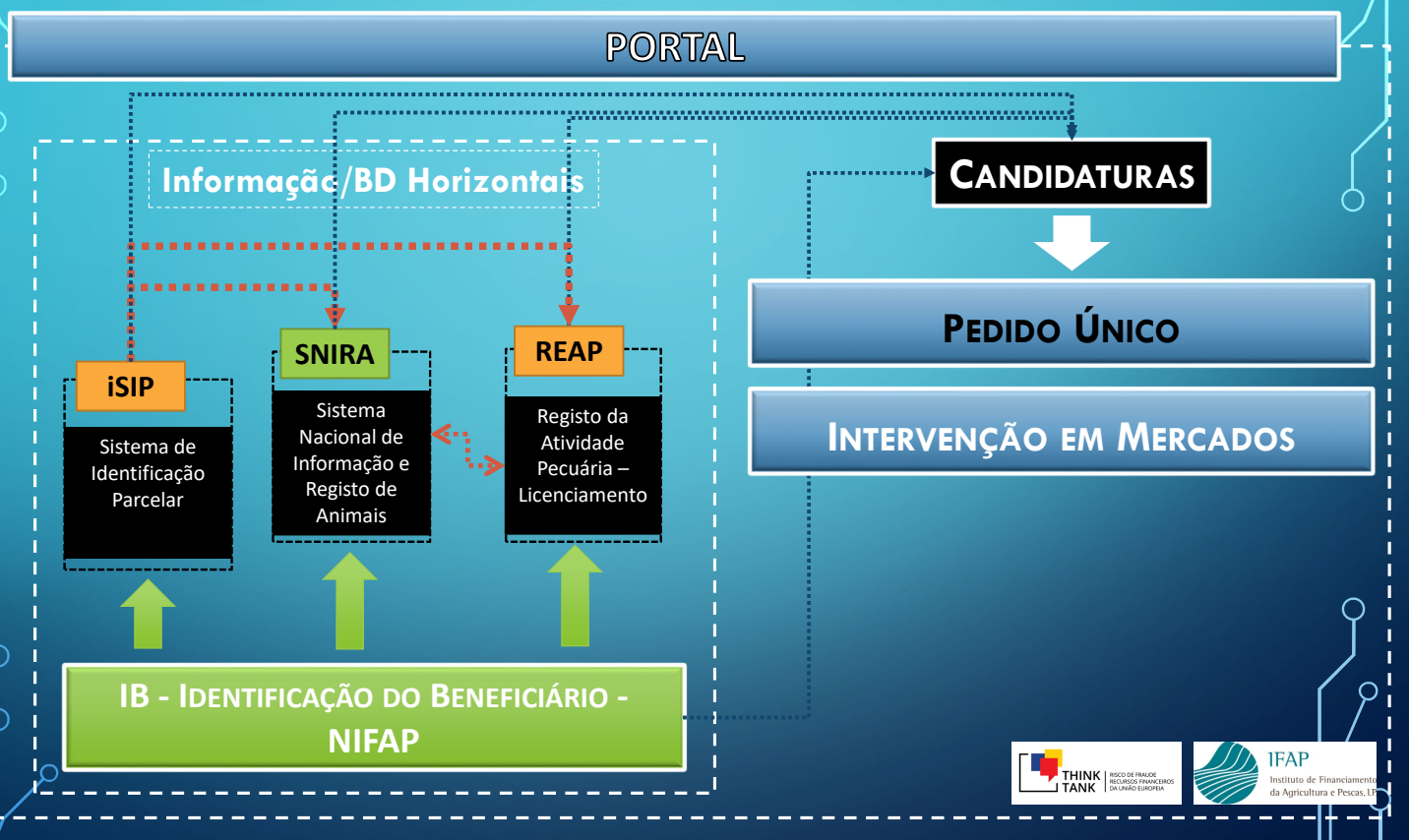

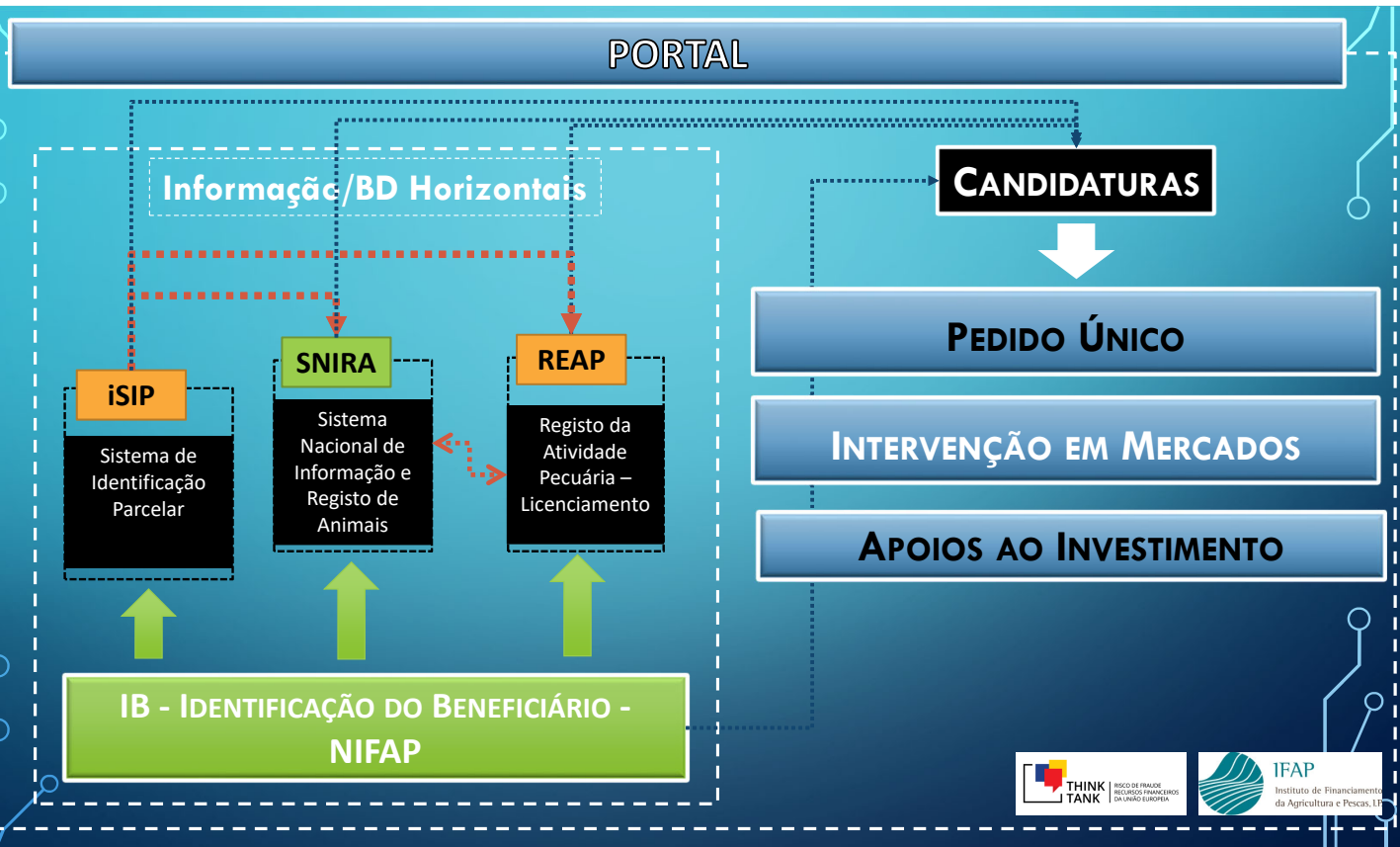

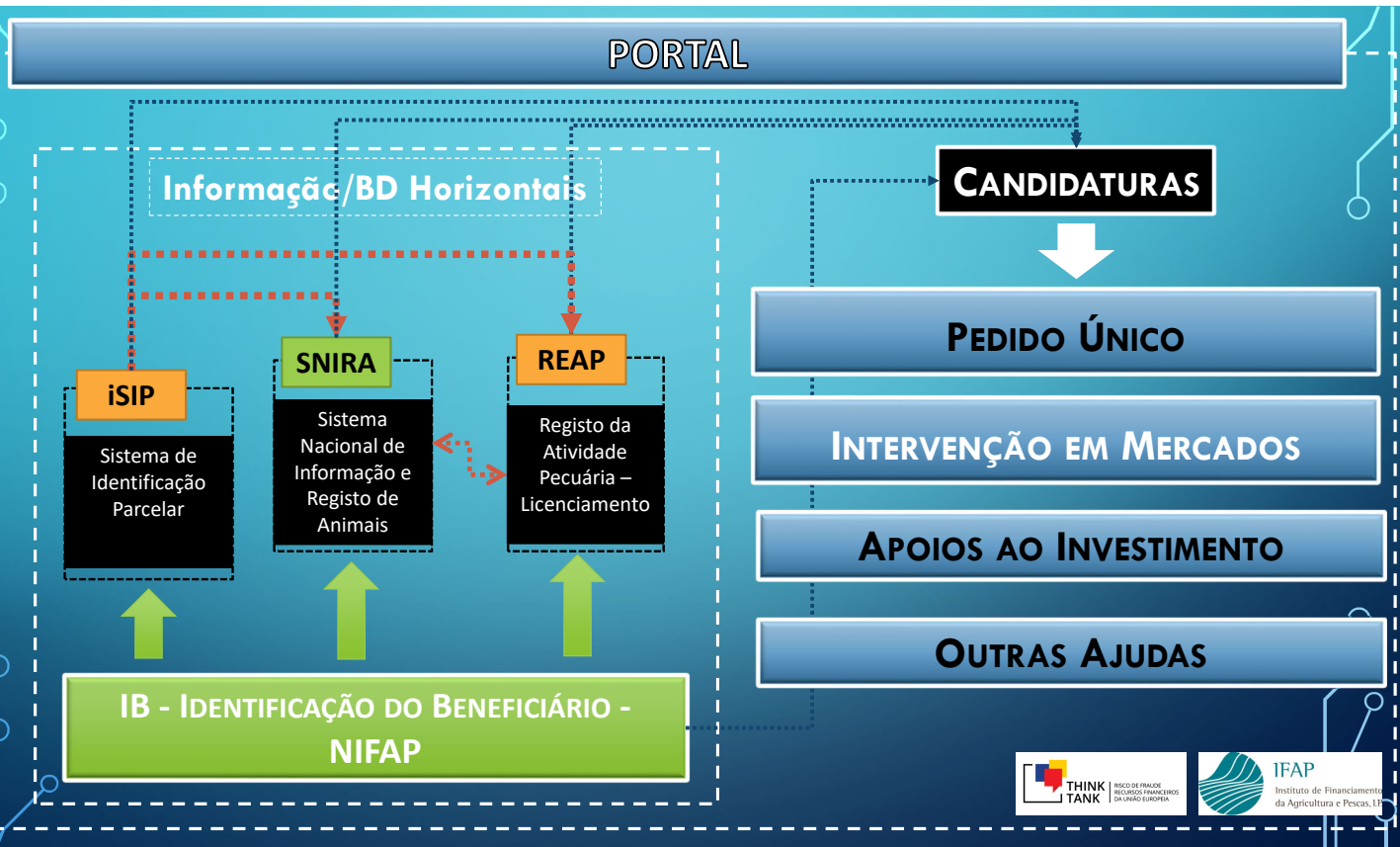

Outras interoperabilidades fora do Portal

Informação/BD Horizontais

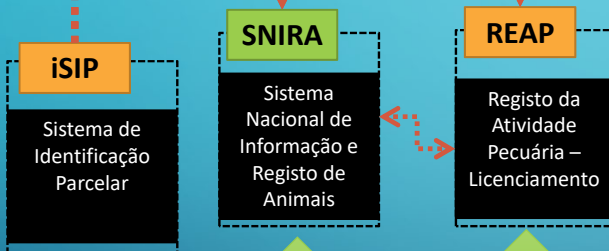

iSIP
Sistema de Identificação Parcelar

SNIRA
Sistema Nacional de Informação e Registo de Animais

REAP
Registo da Atividade Pecuária – Licenciamento

CANDIDATURAS

CONTROLOS

APURAMENTO

PAGAMENTO

PRESTAÇÃO DE CONTAS

RELATÓRIO DESEMPENHO



Disponibilização de informação para outros organismos - Webservices

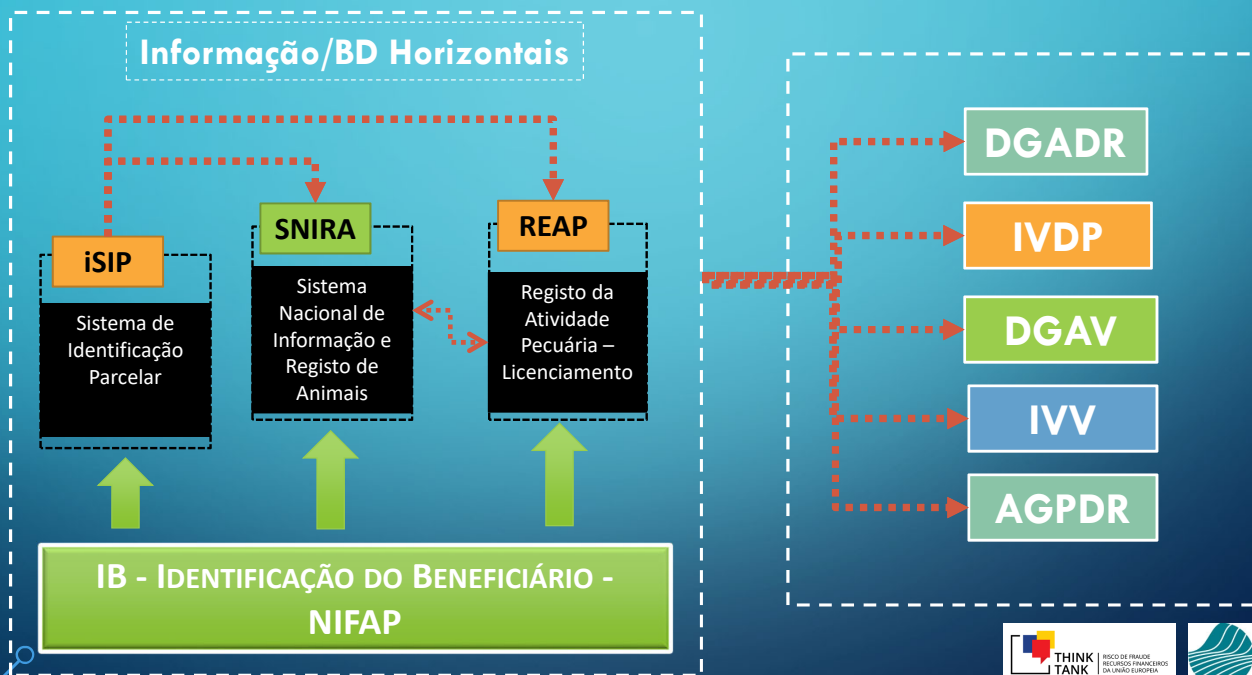

OBRIGADA PELA ATENÇÃO

QUESTÕES?

LUISA BÁRCIA — LUISA.BARCIA@IFAP.PT

